

Indfarvede Nova-Air luftindtag i facaden



Egegårds skolen



Konvektors kabinet indenfor



Luft indtag under vindue, indfarvet = facadepladen



Lyshøj skolen i Kolding

Luft indtag i jordhøjde under vinduespartier.

Den ultra lave placering medfører dog ekstra service/rengøring for støv, der fyger ind i insekt-støv nettet, der sidde bagest i luftindtags spjældet



Udluftnings bånd i glasfacade



Under vinduer – over sokkel



Under vinduesfelter i gymnastiksal

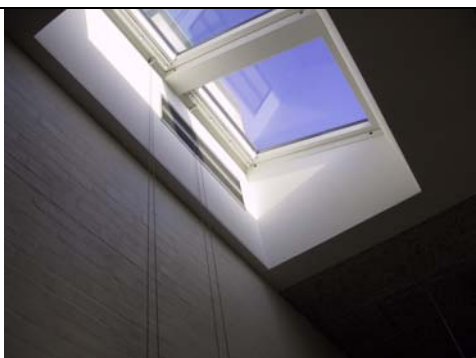

Udluftnings spjæld under ovenlys/røgventilation



Blank vind assisteret taghætte



Indfarvet taghætte / vind + motor drevet