

Spjæld anvendt som luft afkast

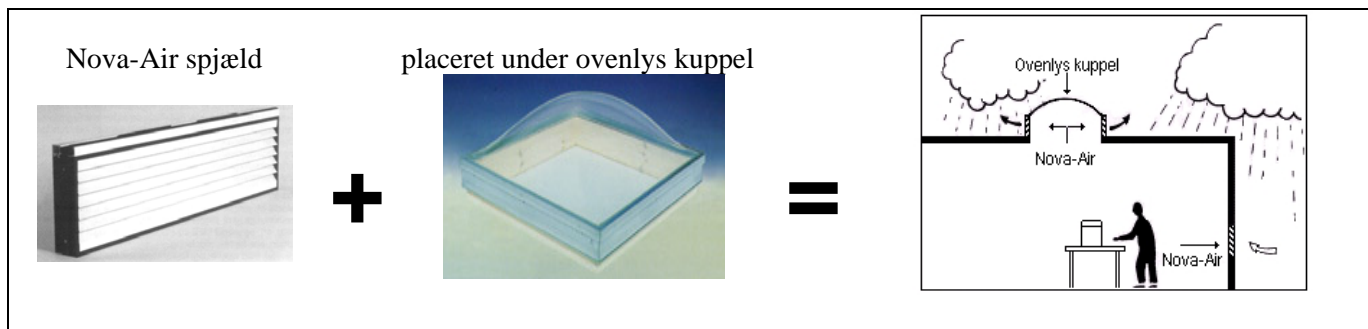

Spjældets slanke udseende gør det til et yderst diskret indgreb i bygningens øvrige design.

Spjældet sikrer via sin lave højde samtidigt imod indbrud, selv når det står åbent, såvel dag som nat.

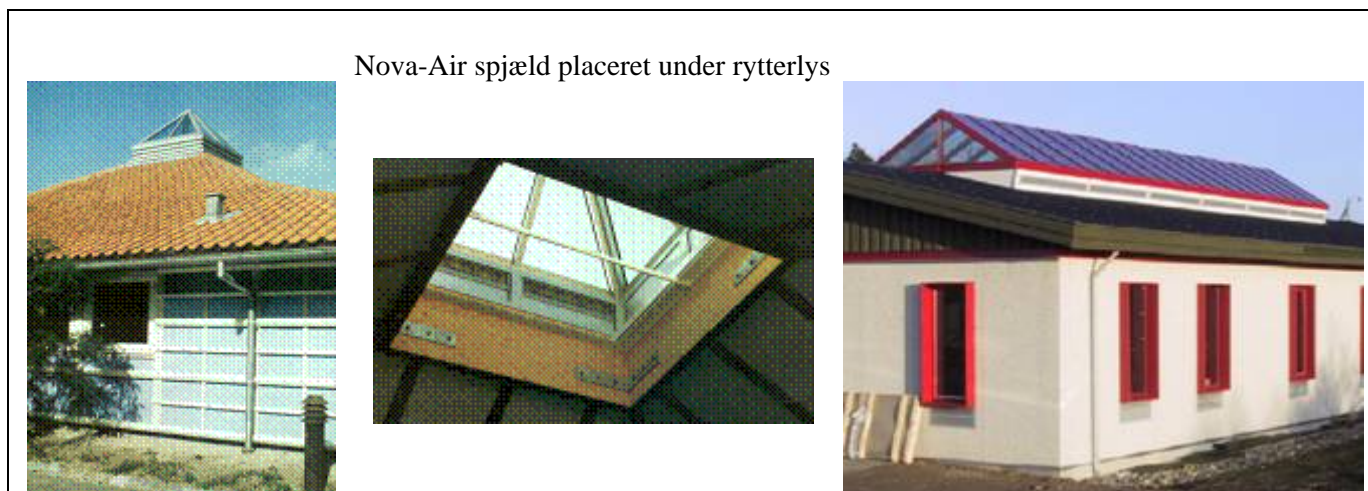

eller højt på bygningen :

I tagryggen



der
→
←
der



der

I kanten af centers glastag

